にっぽん未来プロジェクト競走in福岡

BOAT RACE 福岡

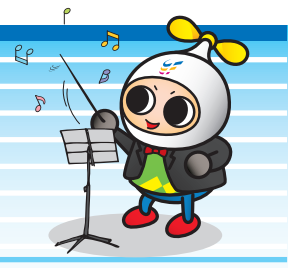

1/14(水) 15(木) 16(金) 17(土) 18(日)準優勝戦 19(月)優勝戦

【主　催】
福　岡　市
令和７年度
第１０回
第　７　日

開門時間	10：00（予定）
早朝前売発売	7：30～（ペラボート福岡）
電話投票コード	福岡22＃

ファン選抜出場選手

1号艇

4305
金子 拓矢

2号艇

3576
白水 勝也

3号艇

4352
下條 雄太郎

4号艇

4734
安河内 将

5号艇

4055
吉田 俊彦

6号艇

5051
松本 純平

今節出場選手一覧

※選手代表　4394 永嶋　裕一 選手

登録番号	選手名	年齢	出身地	勝率 全国	勝率 現在	勝率 福岡	得意コース	ST	前出走地に於ける成績（太字は，SG・GI）	今期 F	今期 L
B1 3284	渡邊 伸太郎	58	佐賀	5.27	4.74	5.49	内	20	下関 1255232613		
B1 3319	山崎 義明	58	埼玉	4.90	4.81	5.64	内中	16	多摩川 1536664		
B1 3569	増田 進	54	東京	4.40	3.87	4.20	内	18	江戸川 245543351		
A1 3576	**白水 勝也**	53	福岡	6.41	6.73	6.17	内	17	若松 235323312❷		
B1 3643	米田 隆弘	53	岡山	5.06	4.43	5.50	内	18	鳴門 4転4354343		
A1 3740	**大澤 普司**	51	群馬	6.50	6.43	5.86	全	18	桐生 4521615616		
B1 3745	橋本 年光	51	兵庫	5.41	6.36	6.16	全	18	徳山 24334151431		
A1 3813	**佐藤 大介**	49	愛知	6.51	5.83	6.58	全	16	下関 16411655		
B1 3834	細川 明人	51	岡山	4.30	4.24	3.65	全	20	徳山 455654245		
B1 3851	森田 昭彦	53	福岡	3.39	2.18	3.59	内中	17	徳山 65546666		
A2 3911	**鈴木 猛**	52	東京	5.50	5.08	4.12	全	17	江戸川 444242362		
B1 3928	林 恵祐	50	福岡	3.58	3.85	3.96	全	18	若松 665366134		
B1 3947	寺本 昇平	49	神奈川	5.14	4.36	5.00	内中	19	桐生 5213454655		
A1 4055	**吉田 俊彦**	47	兵庫	6.73	6.02	5.45	内	15	尼崎 414361324		
B1 4077	品田 直樹	47	神奈川	4.90	4.32	5.00	全	18	江戸川 116524614		
A2 4144	**石塚 久也**	44	埼玉	5.85	6.27	7.18	全	19	戸田 2112221❹		
B1 4164	岩永 節也	43	長崎	3.81	5.30	－	全	18	大村 22324231454		
B1 4247	齊藤 優	43	徳島	4.85	5.48	4.47	内中	17	芦屋 1522432❶		
~~**A1 4290**~~	~~**稲田 浩二**~~	~~41~~	~~兵庫~~	~~6.43~~	~~6.43~~	~~5.96~~	~~全~~	~~12~~	~~尼崎 5142241転~~		
A1 4305	**金子 拓矢**	42	栃木	7.52	7.58	5.88	全	14	桐生 546		
A2 4345	**西舘 健**	40	神奈川	5.62	5.41	4.56	全	17	江戸川 461523161		
A2 4348	**宮崎 奨**	40	香川	6.14	6.02	5.38	全	17	丸亀 14513332614		
A1 4352	**下條 雄太郎**	39	長崎	6.85	6.58	6.58	全	14	大村 411211131❶	1	

登録番号	選手名	年齢	出身地	勝率 全国	勝率 現在	勝率 福岡	得意コース	ST	前出走地に於ける成績（太字は，SG・GI）	今期 F	今期 L
A2 4394	**永嶋 裕一**	39	福岡	5.97	5.80	5.90	全	15	若松 245落434642		
A2 4413	**水摩 敦**	39	福岡	5.80	6.05	6.16	全	17	若松 12621255442		
A2 4438	**森作 雄大**	39	茨城	5.68	4.78	4.85	中	13	江戸川 1143554456		
B1 4440	萩原 知哉	39	茨城	4.31	4.57	3.53	全	17	江戸川 265433433		
B1 4550	石岡 将太	37	群馬	5.35	4.83	6.00	全	15	多摩川 5565344		
B1 4552	杉山 勝匡	36	佐賀	5.15	5.27	5.62	全	16	唐津 355166162		
A2 4572	**渡部 悟**	37	大阪	5.93	4.64	5.69	全	14	住之江 53342Ｆ64	1	
A1 4598	**加藤 政彦**	41	東京	6.34	5.50	6.27	全	15	江戸川 5216落Ｆ564	1	
B1 4665	加藤 啓太	42	愛知	3.90	4.39	4.33	全	17	三国 3224354444		
A1 4734	**安河内 将**	36	佐賀	6.92	7.97	6.32	全	15	**下関 111441❷**		
A1 4852	**川原 祐明**	31	愛媛	6.55	7.22	6.23	全	15	丸亀 23334521324		
B1 4896	花本 剛	34	山口	4.24	4.44	3.84	全	19	徳山 366364264		
B1 4948	木場 悠介	33	鹿児島	5.47	5.21	5.59	全	14	大村 5532522131		
A2 4950	**高岡 竜也**	32	山口	5.64	6.10	5.33	全	17	徳山 14222451312		
B1 4957	竹之内 極	30	鹿児島	5.10	5.24	5.00	全	17	徳山 216532424		
A1 5051	**松本 純平**	30	兵庫	6.45	6.33	6.98	全	16	桐生 213214331		
A2 5054	**佐々木 大河**	30	大阪	5.92	5.95	6.78	全	14	住之江 落213243622		
A2 5166	**仲道 大輔**	25	愛知	6.22	6.38	6.22	全	19	三国 213121		
B2 5175	島崎 丈一朗	21	東京	3.61	4.22	4.00	全	17	桐生 644115535		
B2 5209	小野 京平	28	大分	2.27	2.96	2.18	全	22	芦屋 666435655		
B1 5274	城間 盛渚	24	沖縄	4.60	5.19	4.37	全	20	福岡 2251446266		
B2 5426	甲斐 貴大	23	福岡	－	1.17	初出走	外	22	若松 666666666		

にっぽん未来プロジェクト競走in福岡　番組要項（抜粋）（令和８年１月14日～１月19日）

1．得点及び減点

	レース＼着順	1着	2着	3着	4着	5着	6着	選手責任外失格・欠場
得点	ファン選抜	13	11	9	7	6	5	0点
	福岡選抜	12	10	8	6	5	4	
	予選特選・予選特賞	11	9	7	5	3	2	
	予選・一般戦	10	8	6	4	2	1	

	選手責任失格 選手責任欠場（F・L除く）	待機行動違反・2回目以降の失速	不良航法
減点	－5	－7	－10

2．賞典レース出走資格喪失

(1) 競技規程第23条関連違反をした選手
(2) 選手責任によるスタート事故者及び妨害失格をした選手
(3) 節間２回の待機行動違反・不良航法をした選手
(4) 準優勝戦での待機行動違反・不良航法及び選手責任による失格・欠場した選手
(5) 出走調整を希望した選手及び第２日目以降に出場する途中追加選手
(6) その他の賞典除外となる違反をした選手

3．準優勝戦

予選競走第１日目から第４日目までの出走回数５回以上の得点率上位者18名（同率の場合は上位着位、最高タイム、適用級別、適用期別勝率、抽選により決定）とし、各準優勝戦の組み合わせは次表のとおりとする。

組＼枠番	1枠	2枠	3枠	4枠	5枠	6枠
準優勝戦Ａ組	3位	4位	9位	10位～12位	13位～15位	16位～18位
準優勝戦Ｂ組	2位	5位	8位			
準優勝戦Ｃ組	1位	6位	7位			

※各組のレース番号は番組編成委員が決定する。

4．優勝戦及び選抜戦

優勝戦は各準優勝戦の１・２着選手、選抜戦は同３～６着選手とする。優勝戦の各着位グループの枠番は、予選順位の上位選手から順次組み合わせる。また、選抜戦の組み合わせは番組編成委員が決定する。なお、事故等で欠員が生じた場合は、当該準優勝戦の次位着位選手を順次補充する。準優勝戦出場選手で補充できなかった場合は、準優勝戦日までの順位の上位選手から順次補充する。

レース＼枠番	1枠	2枠	3枠	4枠	5枠	6枠
優勝戦	1着グループ			2着グループ		
	順位1位	順位2位	順位3位	順位1位	順位2位	順位3位
選抜戦	3着～6着グループ（番組編成委員が決定）					

5．ペラ坊特選

第５日目までの順位の上位の選手とする。ただし、選抜戦出場選手を除く。枠番は番組編成委員が決定する。

選手賞金

レース種別	1着	2着	3着	4着	5着	6着
優勝戦	**990,000**	**730,000**	**570,000**	**450,000**	**420,000**	**400,000**
選抜戦	288,000	208,000	158,000	118,000	96,000	75,000
準優勝戦	136,000	98,000	67,000	44,000	32,000	22,000
ファン選抜	136,000	98,000	67,000	44,000	32,000	22,000
福岡選抜	136,000	98,000	67,000	44,000	32,000	22,000
ペラ坊特選	136,000	98,000	67,000	44,000	32,000	22,000
予選特選	136,000	98,000	67,000	0	0	0
予選特賞	117,000	85,000	60,000	0	0	0
予選・一般戦	107,000	75,000	51,000	0	0	0

◉ **優勝者副賞**　・福岡市長賞…クリスタルトロフィー

前節 最終日 **記録表** 1月8日（木曜）　【返還額　0円　総売上額 426,721,300円】

レース種別 風速 決まり手	着順	番号	選手名	スタートコース	Sミング	登録番号 モーター	登録番号 艇	タイム	3連単・3連複・2連単・2連複 券種	組番	払戻金	人気	売上金額(円)	拡連複・単勝・複勝 券種	組番	払戻金	人気	売上金額(円)
1H	1	4	安部 慎一	4	16	22	158	1・54・4	3連単	④→①→⑤	13,600円	28	13,947,500	拡連複	①＝④	280円	3	51,300
	2	1	枝尾 賢	1	23	73	107	1・56・9	3連複	①＝④＝⑤	1,370円	6	196,600	〃	④＝⑤	2,200円	11	
カタメン1	3	5	森 照夫	5	16	53	156	2・00・9	2連単	④→①	3,860円	7	448,000	〃	①＝⑤	390円	5	
(一般)	4	3	川添 英正	3	21	67	125	2・03・0	2連複	①＝④	710円	3	47,000	単	④	960円		7,700
1,800m	5	6	森口 和紀	6	30	69	154							複	④	270円		10,400
北4m	転	2	羽野 諒	2	16	18	165							〃	①	100円		
まくり差し																		
2H	1	2	鳥飼 眞	2	21	49	160	1・50・6	3連単	②→①→⑤	1,530円	5	16,853,800	拡連複	①＝②	220円	3	57,600
	2	1	大庭 元明	1	20	11	128	1・51・7	3連複	①＝②＝⑤	360円	2	303,800	〃	②＝⑤	410円	6	
一般戦	3	5	藤森 陸斗	5	22	40	151	1・53・4	2連単	②→①	490円	2	479,400	〃	①＝⑤	370円	5	
	4	4	富田 恕生	4	23	54	133	1・53・9	2連複	①＝②	140円	1	140,400	単	②	100円		31,500
1,800m	5	3	神里 琴音	3	16	30	164							複	②	120円		6,400
北西4m	6	6	宮本 琉正	6	19	43	145							〃	①	120円		
抜き																		
3H	1	1	松尾 宣邦	1	20	68	106	1・55・9	3連単	①→③→②	1,340円	4	16,894,800	拡連複	①＝③	110円	1	53,000
	2	3	瓜生 正義	3	18	24	113	1・59・5	3連複	①＝②＝③	370円	1	285,100	〃	①＝②	340円	7	
カタメン3	3	2	小林 遼太	2	19	48	118	2・03・8	2連単	①→③	570円	4	515,100	〃	②＝③	150円	2	
(一般)	4	6	花田 凱成	6	16	29	132	2・06・2	2連複	①＝③	140円	1	95,600	単	①	270円		15,500
1,800m	5	5	野見山 拓己	5	15	63	172							複	①	100円		14,900
北4m	落	4	井上 茂	4	17	39	143							〃	③	100円		
逃げ																		
4H	1	1	竹井 奈美	1	08	42	110	1・48・0	3連単	①→④→⑤	1,080円	3	21,496,800	拡連複	①＝④	140円	1	58,200
	2	4	中 亮太	4	10	32	140	1・51・1	3連複	①＝④＝⑤	480円	2	306,000	〃	①＝⑤	220円	4	
一般戦	3	5	富永 修一	5	16	64	114	1・51・8	2連単	①→④	330円	1	523,000	〃	④＝⑤	310円	6	
	4	2	中川 りな	2	06	47	111	1・53・3	2連複	①＝④	230円	1	60,300	単	①	130円		17,400
1,800m	5	3	森清 友翔	3	11	70	112							複	①	160円		19,600
北4m	6	6	城間 盛渚	6	16	66	121							〃	④	620円		
逃げ																		
5H	1	1	大山 千広	1	12	16	103	1・49・6	3連単	①→④→⑥	880円	1	33,747,100	拡連複	①＝④	150円	1	67,700
	2	4	深川 麻奈美	4	08	38	171	1・52・0	3連複	①＝④＝⑥	420円	1	498,100	〃	①＝⑥	230円	4	
一般戦	3	6	米丸 乃絵	6	09	52	163	1・53・4	2連単	①→④	350円	1	621,900	〃	④＝⑥	200円	3	
	4	5	荒牧 凪沙	5	12	28	126	1・54・5	2連複	①＝④	230円	1	123,500	単	①	170円		27,000
1,800m	5	3	小池 礼乃	3	14	74	139							複	①	100円		10,400
北4m	6	2	森口 和紀	2	16	69	154							〃	④	170円		
逃げ																		
6H	1	2	森 照夫	2	04	53	156	1・50・2	3連単	②→③→⑥	4,770円	21	33,682,300	拡連複	②＝③	380円	10	77,300
	2	3	古澤 光紀	3	05	13	144	1・51・1	3連複	②＝③＝⑥	1,280円	9	545,300	〃	②＝⑥	280円	6	
一般戦	3	6	松村 敏	5	05	21	148	1・52・4	2連単	②→③	2,200円	14	649,000	〃	③＝⑥	220円	4	
	4	4	渡邉 優美	4	08	36	173	1・55・1	2連複	②＝③	1,080円	8	115,800	単	②	780円		22,900
1,800m	5	1	川添 英正	1	10	67	125							複	②	280円		11,700
北5m	6	5	宮本 琉正	6	08	43	145							〃	③	160円		
まくり																		
7H	1	1	松田 大志郎	1	12	72	142	1・48・2	3連単	①→③→④	980円	4	22,707,400	拡連複	①＝③	130円	1	60,800
	2	3	藤森 陸斗	3	12	40	151	1・51・4	3連複	①＝③＝④	710円	3	283,400	〃	①＝④	200円	4	
一般戦	3	4	小林 遼太	4	14	48	118	1・52・3	2連単	①→③	290円	2	442,600	〃	③＝④	420円	6	
	4	2	安部 慎一	2	12	22	158	1・52・9	2連複	①＝③	190円	1	64,300	単	①	100円		8,900
1,800m	5	5	大庭 元明	5	09	11	128							複	①	100円		10,800
北4m	6	6	戸敷 晃美	6	12	26	146							〃	③	260円		
逃げ																		
8H	1	1	富永 修一	1	01	64	114	1・49・6	3連単	①→③→②	3,080円	12	26,571,200	拡連複	①＝③	420円	7	64,500
	2	3	井上 茂	3	05	39	143	1・51・0	3連複	①＝②＝③	830円	4	390,700	〃	①＝②	140円	1	
一般戦	3	2	植田 太一	2	02	65	101	1・51・9	2連単	①→③	800円	5	605,600	〃	②＝③	660円	10	
	4	5	枝尾 賢	5	11	73	107	1・53・0	2連複	①＝③	940円	4	85,300	単	①	280円		19,100
1,800m	5	4	野見山 拓己	4	06	63	172							複	①	110円		8,500
北4m	6	6	神里 琴音	6	11	30	164							〃	③	580円		
逃げ																		
9H	1	3	荒牧 凪沙	3	13	28	126	1・49・5	3連単	③→①→④	3,460円	10	31,542,300	拡連複	①＝③	170円	2	71,600
	2	1	深川 麻奈美	1	24	38	171	1・51・3	3連複	①＝③＝④	590円	3	401,300	〃	③＝④	260円	3	
一般戦	3	4	花田 凱成	4	21	29	132	1・52・9	2連単	③→①	1,460円	7	677,900	〃	①＝④	270円	4	
	4	5	中川 りな	5	26	47	111	1・53・9	2連複	①＝③	330円	2	137,800	単	③	550円		12,600
1,800m	5	2	小池 公生	2	22	27	108							複	③	150円		11,400
北4m	6	6	永松 良教	6	36	58	136							〃	①	100円		
まくり																		
10H	1	1	渡邉 優美	1	17	36	173	1・48・6	3連単	①→②→④	1,440円	4	35,973,700	拡連複	①＝②	180円	3	79,200
	2	2	富田 恕生	2	16	54	133	1・49・9	3連複	①＝②＝④	450円	2	522,300	〃	①＝④	150円	2	
特別選抜戦	3	4	瓜生 正義	4	15	24	113	1・51・1	2連単	①→②	810円	4	974,500	〃	②＝④	340円	5	
	4	3	中 亮太	3	14	32	140	1・51・4	2連複	①＝②	490円	3	144,400	単	①	130円		38,400
1,800m	5	5	大山 千広	5	14	16	103							複	①	140円		12,700
北4m	6	6	羽野 諒	6	17	18	165							〃	②	390円		
逃げ																		
11H	1	1	松村 敏	1	14	21	148	1・49・5	3連単	①→③→④	690円	1	35,564,900	拡連複	①＝③	160円	2	73,200
	2	3	竹井 奈美	3	17	42	110	1・51・8	3連複	①＝③＝④	310円	1	454,800	〃	①＝④	120円	1	
特別選抜戦	3	4	松田 大志郎	4	10	72	142	1・51・8	2連単	①→③	340円	1	828,600	〃	③＝④	240円	5	
	4	5	鳥飼 眞	5	14	49	160	1・52・7	2連複	①＝③	350円	2	83,600	単	①	100円		32,300
1,800m	5	6	古澤 光紀	6	15	13	144							複	①	120円		11,900
北4m	6	2	米丸 乃絵	2	14	52	163							〃	③	150円		
逃げ																		
12H	1	1	篠崎 元志	1	14	50	122	1・48・3	3連単	①→②→④	600円	2	120,407,800	拡連複	①＝②	110円	1	157,200
	2	2	篠崎 仁志	2	15	56	141	1・49・4	3連複	①＝②＝④	390円	2	1,077,700	〃	①＝④	180円	4	
優勝戦	3	4	渡辺 浩司	4	13	51	170	1・50・7	2連単	①→②	210円	1	2,558,900	〃	②＝④	170円	3	
	4	5	岡村 慶太	5	16	41	129	1・51・3	2連複	①＝②	190円	1	303,200	単	①	100円		88,000
1,800m	5	6	奈須 啓太	6	14	37	127							複	①	110円		19,300
北4m	6	3	篠原 飛翔	3	13	61	119							〃	②	220円		
逃げ																		

次節開催 和風ダイニングかっぱ ドリーム杯

出場選手一覧　1月26日(月)～1月31日(土)

3211	北川 敏弘	佐賀	3.87	3843	上之 晃弘	長崎	4.71	4711	前出 達吉	福井	5.39
3302	谷川 里江	愛知	4.28	3871	池田 紫乃	長崎	4.90	4747	山戸 信二	長崎	4.23
3340	池田 雷太	東京	4.18	4022	待鳥 雄紀	福岡	4.69	**4826**	**井上 一輝**	**大阪**	**7.10**
3444	香月 大介	福岡	3.47	**4061**	**萩原 秀人**	**福井**	**7.07**	**4900**	**中田 夕貴**	**埼玉**	**5.70**
3478	嶋田 貴支	香川	4.97	4204	柴田 大輔	福岡	4.82	**5066**	**鈴木 孝明**	**埼玉**	**5.58**
3482	**金子 猛志**	**群馬**	**5.72**	**4218**	**吉川 喜継**	**滋賀**	**6.72**	5090	生方 靖亜	群馬	5.21
3519	冨田 秀幸	愛知	4.77	4274	長畑 友輔	東京	4.39	5113	黒明 花夢	岡山	3.04
3523	寳田 亮治	福岡	4.15	4374	永田 義紘	広島	4.68	**5129**	**山口 真喜子**	**長崎**	**5.68**
3556	**田中 信一郎**	**大阪**	**6.85**	**4446**	**和田 兼輔**	**兵庫**	**6.36**	5156	坂野 さくら	福井	4.30
3557	**太田 和美**	**大阪**	**6.87**	**4448**	**青木 玄太**	**滋賀**	**7.47**	5258	仲本 舜	福岡	4.32
3574	**大神 康司**	**福岡**	**5.86**	**4472**	**尾嶋 一広**	**兵庫**	**6.40**	5317	長尾 萌加	岡山	4.81
3615	横田 茂	広島	4.74	**4512**	**高野 哲史**	**兵庫**	**6.84**	5352	西岡 蒼志	香川	4.15
3713	**伊藤 誠二**	**愛知**	**6.05**	4569	中澤 宏奈	東京	－				
3714	梶原 正	福岡	4.25	**4594**	**谷川 祐一**	**滋賀**	**6.03**				
3761	山本 光雄	滋賀	5.18	**4624**	**高田 明**	**佐賀**	**6.63**				
3807	岡部 哲	埼玉	4.62	4676	後藤 隼之	東京	4.79				

※太字はＡ１・Ａ２級選手です
※支部を表記しています

ボートレース福岡 場外発売

- ＧⅠ芦屋開設73周年
  1/14・15・16・17
- 鳴門一般戦(モーニング)
  1/14・15・16
- ヴィーナスシリーズ(多摩川)
  1/14・15
- ＧⅡ秩父宮妃記念杯(びわこ)
  1/16・17・18・19
- 徳山一般戦(モーニング)
  1/17・18・19
- 平和島一般戦
  1/18
- 浜名湖一般戦
  1/19
- PGⅠ第7回ボートレースバトルチャンピオントーナメント(尼崎)
  1/22・23・24・25
- 唐津一般戦(モーニング)
  1/22・23・24・25・26

移動中のボートレーサーに関するお願い

日頃よりボートレーサーへ温かいご声援をいただき、誠にありがとうございます。

昨今、一部の方による移動中のボートレーサーへの過度な要求や付きまとい行為など、問題となる行動が報告されております。
移動中のボートレーサーとファンの皆さまの接触につきましては、安全の確保また、一般の方への迷惑となることから、ご遠慮させていただいております。
ボートレーサーには、イベント等で事前に許可された場所以外でのファンサービスは行わないよう指導しておりますので、あらかじめご了承ください。
ファンの皆さまのご理解とご協力をお願い申し上げます。

イベント・ファンサービスのお知らせ

◆◇◆ にっぽん未来プロジェクト競走in福岡 イベント・ファンサービス ◆◇◆

1月17日(土)～18日(日)

◆パン＆スイーツウィーク
芝生広場グルメ（壺焼き芋N. sweet／壺焼き芋・大学芋、Flutissimo／パン）

◆お客様大感謝抽選会！
本場開催「にっぽん未来プロジェクト競走in福岡」1,000円以上の未確定舟券提示で１回参加可能。 ※１整列最大５回まで
時間…５Ｒ終了後～無くなり次第終了　　場所…中央スタンド１階

1月18日(日)

◆３時のおやつふるまい「菓匠きくたろう」
本場開催「にっぽん未来プロジェクト競走in福岡」1,000円以上の未確定舟券提示で先着100名様にかりんとうを配布
時間…９Ｒ終了後～無くなり次第終了　※お１人様１個まで
場所…イベントホール

◆「BOAT RACE　VR スプラッシュバトル」
ボートを自在に操縦できるバーチャルボートレース体験
時間…開門～12Ｒ発売締切まで　※未就学児は体験不可
場所…VRスプラッシュバトルルーム（芝生広場前）

1月19日(月)

◆ウイニングラン
時間…12Ｒ終了後　　場所…競走水面　　※雨天時は中止します

◆◇◆ 和風ダイニングかっぱ ドリーム杯 イベント・ファンサービス ◆◇◆

1月31日(土)

◆「4885 大山千広 選手」トークショー
時間…４Ｒ・６Ｒ終了後　　場所…イベントステージ

◆アメリカンウィーク
芝生広場グルメ（Sono Diner／スペアリブ・ホットサンド・ポテナゲ、REX Burger／ハンバーガー・スープ）

◆３時のおやつふるまい「ひいらぎ」
本場開催「和風ダイニングかっぱ ドリーム杯」1,000円以上の未確定舟券提示で先着100名様にたい焼きを配布
時間…９Ｒ終了後～無くなり次第終了　※お１人様１個まで
場所…イベントホール

◆初心者教室「コウズマユウタ」オフトーク　※事前予約制
時間…13：00～　　場所…特別観覧施設 ROKU

※スカパー！放映　JLC683　（１月18日～19日）　10：10～17：00

ボートレース福岡からのお知らせ

令和７年度 東スタンド指定席の平日料金割引のお知らせ

令和５年６月から実施している、平日開催レースの東スタンド指定席（個人席）の「ペラ坊カードでの購入割引（通常2,000円から1,000円）」は、ご好評いただいたことから、令和７年４月から１年間、引き続き実施します。

ミサイル緊急警報（Jアラート）発信時のレース中止について

昨今の北朝鮮関連情勢から、Jアラートによるミサイル緊急警報が発信された場合には、人命を最優先とし、レース・舟券の発売・払戻しを中止する場合があります。お客様におかれましては、何卒ご理解賜りますようお願い申し上げます。

テレフォンサービスのお知らせ（有料）

問い合わせ電話番号　**050-3090-1645**

音声案内に従い、下記の番号を押してください。
なお、払戻金（レース結果）、実況放送は下記の番号を押したあとに、お聞きになりたいレース番号を押してください。

- 払戻金（レース結果）・・・・・・・・・・・・・・ 1
- 実況放送 ・・・・・・・・・・・・・・・・・・・ 2
- 気象情報、スタート展示、展示タイム、・・・・・ 3
  前走成績、ボート・モーター状況
- 当回オッズ（２連勝単式・３連勝単式）・・・・・ 4

出走表をスマホやコンビニで
～ ホームページと「eプリントサービス」のお知らせ ～

○ボートレース福岡ホームページ（右QRコード）には開催前日の19時頃から出走表を掲載しています。
○お近くのコンビニエンスストアから無料で出走表をプリントすることもできます。
「eプリントサービス」対象コンビニエンスストア
セブンイレブン　ローソン　ファミリーマート
ミニストップ　デイリーヤマザキ　ポプラ
プリント可能時間　開催前日の18時30分頃～
（準優勝戦、優勝戦の前日は遅れる場合がございます）

※出走表前夜版の配布は令和５年３月31日をもちまして終了いたしました。

ファンの皆様へお願い

＊お買い求めになられました舟券は、必ずその場でお確かめの上、着順が確定するまで捨てずにお持ちください。
＊一度お買い求めいただきました舟券は如何なる理由がございましても買い戻し交換は出来ませんのでご注意ください。
＊発売締切時間になりましたら、発売窓口を一斉に締め切ります。発売途中でも発券できなくなりますので、ご了承ください。
＊ノミ行為（懲役５年以下または500万円以下の罰金）や街頭賭博を相手にされますと、賭博行為で同罪になります。
＊飲酒運転は法律で固く禁止されています。飲酒運転防止、また、交通混雑緩和のため公共交通機関をご利用ください。
＊払戻金は課税対象となる場合があるため、詳しくは最寄の税務署にお問い合わせください。
＊無理のない資金で、余裕を持ってお楽しみください。20歳未満の方は、法令により舟券の購入ができません。
＊下記に該当する者は入場をお断りいたします。
1. 許可無く営業行為をする者。
2. 不法行為をする者。
3. 上記２項の類似行為をする者。
4. 暴力団員等
5. 他のお客様の迷惑となる行為をする者。

福岡競艇場競走執行委員長

BOAT RACE 福岡　1月14日(水)　初　日　第1レース スタート展示予定 10時40分

☆今節誕生日… 1月18日 5175 島崎 丈一朗

潮見	博多港【若　潮】 満潮 18：24／ 干潮 12：22

出走表の見方
全国成績…R7.5.1～R7.10.31まで　現在成績…R7.11.1～R8.1.12まで
福岡成績…過去3年間の成績　※「ー」は過去3年間当場に未出走
2・3連対率は上段が2連対率、下段は3連対率　F・L…R7.11.1以降の件数
平均ST・全国コース別成績・着別回数…R7.8.1～R8.1.12まで
モーター…R7.2.19～　艇…R7.2.19～
※モーター番号の網掛けは勝率上位5基　体重…前日一斉測定分

1 カタメン1（予選） H1,800m

締切予定時刻 11：03　スタート展示　進入コース　➡ ➡　【3連単】　円【2連単】　円　【3連複】　円【2連複】　円

番号	色	登録番号	級別・期別	選手名	年齢	支部	体重	全国 勝率	全国 2・3連対率	現在 勝率	現在 2・3連対率	福岡 勝率	福岡 2・3連対率	出走回数	1着	2着	3着	得意コース	全国コース別成績 一	二	三	四	五	六	平均スタート	モーターの成績 番号	勝率	2連対率	選手名 前回着順	艇の成績 番号	勝率	2連対率	選手着位・コース・タイミング 1日	2日	3日	4日	5日	6日	展示タイム記入欄	レース早見
1	白	4734	A1 111	安河内 将	36	佐賀	53	6.92	52 69	7.97	61 76	6.32	47 68	98	32	19	15	全	21 20	10 8	20 13	14 9	18 10	16 6	15	49	6.10	47	鳥飼 眞 22322転41514	130	5.23	36								12
2	黒	3319	B1 61	山崎 義明	58	埼玉	53	4.90	24 48	4.81	22 47	5.64	18 72	87	11	11	20	内中	14 10	16 7	14 9	19 9	16 6	10 1	16	41	5.31	34	岡村 慶太 141342432❹	173	5.54	37								7
3	赤	4164	B1 90	岩永 節也	43	長崎	54	3.81	10 28	5.30	29 55	ー	ー ー	67	3	12	13	全	11 6	13 7	14 5	10 4	12 4	7 2	18	39	5.03	31	井上 茂 43423654落2	127	5.03	30								5
4	青	4440	B1 100	萩原 知哉	39	東京	55	4.31	17 33	4.57	18 45	3.53	15 26	83	7	6	19	全	10 9	14 5	16 8	19 6	15 4	9 0	17	11	5.61	36	大庭 元明 5315154525	133	5.32	34								6
5	黄	4550	B1 104	石岡 将太	37	群馬	57	5.35	35 52	4.83	26 40	6.00	50 62	94	12	19	16	全	15 13	18 11	20 9	15 7	17 6	10 1	15	55	5.05	31	中村 真 1444転	115	5.51	35								8
6	緑	5426	B2 137	甲斐 貴大	23	福岡	55	ー	ー ー	1.17	0 0	初出走	ー ー	24	0	0	0	外	0 0	0 0	0 0	0 0	1 0	23 0	22	50	6.21	46	篠崎 元志 121113121❶	152	4.74	25								

2 予選 H1,800m

締切予定時刻 11：33　スタート展示　進入コース　➡ ➡　【3連単】　円【2連単】　円　【3連複】　円【2連複】　円

番号	色	登録番号	級別・期別	選手名	年齢	支部	体重	全国 勝率	全国 2・3連対率	現在 勝率	現在 2・3連対率	福岡 勝率	福岡 2・3連対率	出走回数	1着	2着	3着	得意コース	全国コース別成績 一	二	三	四	五	六	平均スタート	モーターの成績 番号	勝率	2連対率	選手名 前回着順	艇の成績 番号	勝率	2連対率	選手着位・コース・タイミング 1日	2日	3日	4日	5日	6日	展示タイム記入欄	レース早見
1	白	4552	B1 104	杉山 勝匡	36	佐賀	51	5.15	31 49	5.27	35 53	5.62	46 57	112	24	13	22	全	19 17	18 7	18 8	22 11	12 6	24 10	16	21	5.55	37	松村 敏 31133221331	158	5.69	39								6
2	黒	4957	B1 119	竹之内 極	30	福岡	57	5.10	33 48	5.24	29 50	5.00	26 48	100	17	17	14	全	14 11	17 12	19 9	19 9	15 6	16 1	17	28	4.68	28	荒牧 凪沙 534626341	111	6.22	47								8
3	赤	3643	B1 72	米田 隆弘	53	岡山	54	5.06	27 48	4.43	17 40	5.50	20 60	83	6	11	21	内	13 11	15 8	17 7	12 7	17 5	11 0	18	37	5.11	31	奈須 啓太 131641652❺	169	5.72	39								
4	青	4896	B1 117	花本 剛	34	山口	59	4.24	22 38	4.44	23 41	3.84	21 26	97	11	8	14	全	14 10	13 3	22 7	15 7	18 5	15 1	19	71	4.83	28	川野 芽唯 134妨欠	143	5.01	32								7
5	黄	4345	A2 96	西舘 健	40	東京	55	5.62	35 56	5.41	40 55	4.56	16 44	104	15	24	16	全	21 18	15 7	19 12	18 10	15 4	17 4	17	27	4.91	29	小池 公生 666562555	108	5.59	39								9
6	緑	4144	A2 89	石塚 久也	44	埼玉	53	5.85	42 62	6.27	53 65	7.18	45 90	96	15	29	17	全	15 14	20 14	16 13	12 8	16 8	15 4	19	23	5.22	31	西村 秀樹 366565	103	4.88	31								10

3 カタメン3（予選） H1,800m

締切予定時刻 12：03　スタート展示　進入コース　➡ ➡　【3連単】　円【2連単】　円　【3連複】　円【2連複】　円

番号	色	登録番号	級別・期別	選手名	年齢	支部	体重	全国 勝率	全国 2・3連対率	現在 勝率	現在 2・3連対率	福岡 勝率	福岡 2・3連対率	出走回数	1着	2着	3着	得意コース	全国コース別成績 一	二	三	四	五	六	平均スタート	モーターの成績 番号	勝率	2連対率	選手名 前回着順	艇の成績 番号	勝率	2連対率	選手着位・コース・タイミング 1日	2日	3日	4日	5日	6日	展示タイム記入欄	レース早見
1	白	3569	B1 70	増田 進	54	東京	55	4.40	22 38	3.87	15 26	4.20	20 30	99	11	10	13	内	17 12	19 8	15 5	15 3	19 3	14 3	18	16	4.85	26	大山 千広 61223623615	140	5.01	33								
2	黒	3851	B1 79	森田 昭彦	53	福岡	57	3.39	14 24	2.18	0 0	3.59	14 25	60	2	4	3	内中	9 3	11 3	10 1	9 2	10 0	13 0	17	33	4.71	28	高橋 龍治 2226556261	112	5.25	34								7
3	赤	4305	A1 95	金子 拓矢	42	群馬	53	7.52	60 78	7.58	66 81	5.88	41 52	95	40	21	17	全	24 24	14 10	14 9	11 9	17 12	15 14	14	54	5.90	40	富田 恕生 34511632342	165	5.45	36								12
4	青	3745	B1 75	橋本 年光	51	兵庫	56	5.41	35 52	6.36	36 63	6.16	42 63	26	3	7	7	全	6 6	4 4	4 4	3 1	4 1	5 1	18	66	4.83	26	城間 盛渚 2251446266	156	4.87	29								10
5	黄	4665	B1 109	加藤 啓太	42	愛知	52	3.90	16 28	4.39	21 36	4.33	6 33	94	5	14	12	全	10 7	18 6	18 6	21 10	14 1	14 1	17	45	5.66	36	小松 卓司 5232345644	136	5.55	38								
6	緑	5274	B1 131	城間 盛渚	24	福岡	52	4.60	26 41	5.19	33 45	4.37	25 40	85	11	13	12	全	10 9	12 6	18 8	16 6	15 5	14 2	20	52	5.24	37	米丸 乃絵 51126123436	132	5.77	40								9

4 予選 H1,800m

締切予定時刻 12：33　スタート展示　進入コース　➡ ➡　【3連単】　円【2連単】　円　【3連複】　円【2連複】　円

番号	色	登録番号	級別・期別	選手名	年齢	支部	体重	全国 勝率	全国 2・3連対率	現在 勝率	現在 2・3連対率	福岡 勝率	福岡 2・3連対率	出走回数	1着	2着	3着	得意コース	全国コース別成績 一	二	三	四	五	六	平均スタート	モーターの成績 番号	勝率	2連対率	選手名 前回着順	艇の成績 番号	勝率	2連対率	選手着位・コース・タイミング 1日	2日	3日	4日	5日	6日	展示タイム記入欄	レース早見
1	白	4077	B1 87	品田 直樹	47	東京	51	4.90	27 48	4.32	21 32	5.00	23 53	109	14	16	18	全	14 9	18 12	20 10	18 12	25 4	14 1	18	58	5.86	41	永松 良教 3313315F落6	113	5.23	36								
2	黒	4948	B1 119	木場 悠介	33	長崎	53	5.47	37 52	5.21	32 52	5.59	39 58	75	11	16	15	全	12 11	12 7	15 9	13 8	10 1	13 6	14	53	4.83	30	森 照夫 652563531	164	4.86	28								10
3	赤	5054	A2 123	佐々木 大河	30	大阪	52	5.92	40 60	5.95	44 65	6.78	55 66	97	24	21	14	全	14 12	15 11	17 12	24 13	17 7	10 4	14	42	5.62	42	竹井 奈美 21351353412	154	5.36	36								8
4	青	4950	A2 119	高岡 竜也	32	山口	52	5.64	38 55	6.10	43 58	5.33	30 54	80	19	12	14	全	14 13	12 10	16 9	14 6	14 4	10 3	17	56	5.93	44	篠崎 仁志 122131141❷	109	5.84	40								11
5	黄	5209	B2 129	小野 京平	28	福岡	56	2.27	4 12	2.96	3 14	2.18	3 10	48	0	3	4	全	4 1	10 0	8 3	9 1	8 1	9 1	22	47	5.14	36	中川 りな 636354444	141	5.70	39								
6	緑	5166	A2 127	仲道 大輔	25	愛知	51	6.22	40 66	6.38	38 69	6.22	37 74	115	30	15	35	全	23 22	17 13	21 17	21 10	16 10	18 8	19	74	5.54	37	小池 礼乃 466135645	167	5.55	36								9

5 予選 H1,800m

締切予定時刻 13：00　スタート展示　進入コース　➡ ➡　【3連単】　円【2連単】　円　【3連複】　円【2連複】　円

番号	色	登録番号	級別・期別	選手名	年齢	支部	体重	全国 勝率	全国 2・3連対率	現在 勝率	現在 2・3連対率	福岡 勝率	福岡 2・3連対率	出走回数	1着	2着	3着	得意コース	全国コース別成績 一	二	三	四	五	六	平均スタート	モーターの成績 番号	勝率	2連対率	選手名 前回着順	艇の成績 番号	勝率	2連対率	選手着位・コース・タイミング 1日	2日	3日	4日	5日	6日	展示タイム記入欄	レース早見
1	白	4247	B1 93	齊藤 優	43	徳島	55	4.85	26 39	5.48	35 51	4.47	31 36	105	12	18	12	内中	17 13	16 6	21 11	19 7	16 3	16 2	17	24	5.26	32	瓜生 正義 23221131523	161	5.74	39								9
2	黒	5051	A1 123	松本 純平	30	埼玉	56	6.45	48 64	6.33	42 68	6.98	56 70	110	34	18	25	全	22 21	19 18	18 10	19 13	20 11	12 4	16	63	5.43	35	野見山 拓己 454433455	147	5.88	45								12
3	赤	F 4598	A1 106	加藤 政彦	41	東京	52	6.34	46 63	5.50	38 56	6.27	45 72	107	21	26	17	全	17 13	20 14	17 14	17 10	20 10	16 3	15	68	5.25	35	松尾 宣邦 424465441	144	5.44	38								10
4	青	4164	B1 90	岩永 節也	43	長崎	54	3.81	10 28	5.30	29 55	ー	ー ー	67	3	12	13	全	11 6	13 7	14 5	10 4	12 4	7 2	18	39	5.03	31	井上 茂 43423654落2	127	5.03	30								1
5	黄	3834	B1 78	細川 明人	51	岡山	55	4.30	23 41	4.24	17 29	3.65	9 22	76	5	11	14	全	9 7	12 5	14 4	15 4	16 7	10 3	20	22	5.31	34	安部 慎一 6542233614	123	5.39	34								
6	緑	4413	A2 99	水摩 敦	39	福岡	52	5.80	39 57	6.05	42 62	6.16	47 61	122	26	21	24	全	25 21	26 18	21 14	17 9	17 5	16 4	17	67	5.24	35	川添 英正 1545523245	116	5.49	40								11

6 予選 H1,800m

締切予定時刻 13：28　スタート展示　進入コース　➡ ➡　【3連単】　円【2連単】　円　【3連複】　円【2連複】　円

番号	色	登録番号	級別・期別	選手名	年齢	支部	体重	全国 勝率	全国 2・3連対率	現在 勝率	現在 2・3連対率	福岡 勝率	福岡 2・3連対率	出走回数	1着	2着	3着	得意コース	全国コース別成績 一	二	三	四	五	六	平均スタート	モーターの成績 番号	勝率	2連対率	選手名 前回着順	艇の成績 番号	勝率	2連対率	選手着位・コース・タイミング 1日	2日	3日	4日	5日	6日	展示タイム記入欄	レース早見
1	白	4440	B1 100	萩原 知哉	39	東京	55	4.31	17 33	4.57	18 45	3.53	15 26	83	7	6	19	全	10 9	14 5	16 8	19 6	15 4	9 0	17	11	5.61	36	大庭 元明 5315154525	133	5.32	34								1
2	黒	F 4572	A2 105	渡部 悟	37	大阪	56	5.93	40 62	4.64	33 50	5.69	38 61	74	9	19	14	全	15 12	10 5	13 6	14 7	8 6	14 6	14	29	5.50	38	花田 凱成 3451536243	149	5.05	35								11
3	赤	3947	B1 82	寺本 昇平	49	群馬	49	5.14	26 52	4.36	16 42	5.00	40 50	101	11	11	28	内中	18 13	18 11	18 10	15 7	14 3	18 6	19	69	5.38	36	森口 和紀 56	131	4.84	27								
4	青	4552	B1 104	杉山 勝匡	36	佐賀	51	5.15	31 49	5.27	35 53	5.62	46 57	112	24	13	22	全	19 17	18 7	18 8	22 11	12 6	24 10	16	21	5.55	37	松村 敏 31133221331	158	5.69	39								2
5	黄	3813	A1 77	佐藤 大介	49	愛知	54	6.51	52 66	5.83	39 58	6.58	41 69	98	31	18	13	全	21 20	14 8	22 15	17 10	14 6	10 3	16	40	5.47	35	藤森 陸斗 5322546132	129	5.31	35								10
6	緑	3576	A1 70	白水 勝也	53	福岡	52	6.41	47 67	6.73	50 78	6.17	43 65	107	20	32	28	内	25 22	25 18	15 11	16 12	13 10	13 7	17	25	5.46	39	乙藤 智史 455転欠	122	4.97	30								12

F・L未消化選手

◎30日間
4352 下條 雄太郎
4572 渡部 悟
4598 加藤 政彦

予備ボート

艇番	勝率	2連対率	艇番	勝率	2連対率
105	5.26	32	160	5.72	39
107	4.84	24	162	4.65	23
110	5.07	34	163	4.93	28
114	5.13	31	171	5.36	38
119	5.51	39			
148	5.49	37			

ボート変更

事故・お知らせ

◇途中帰郷者
4290 稲田　浩二選手は病気のため前検日帰郷

BOAT RACE 福岡　1月14日(水)　初　日

成績の見方	
F…フライング　L…出遅れ･返還欠場 エ…エンスト　転…転覆　落…落水 沈…沈没　妨…妨害　不…不完走 欠…欠場　失…その他の失格	①②③…予選特選・予選特賞の成績 [1][2][3]…福岡選抜の成績 ■1■2■3…ファン選抜・準優勝戦の成績 ❶❷❸…優勝戦の成績

部品交換
◎非開催日
白水　ピストン　1

7　H1,800m　予選

締切予定時刻 13:56　スタート展示　進入コース　→　→　【3連単】円【2連単】円　【3連複】円【2連複】円

番号	色別	登録番号	級別・期別	選手名	年齢	支部	体重	全国勝率	全国2・3連対率	現在勝率	現在2・3連対率	福岡勝率	福岡2・3連対率	出走回数	1着	2着	3着	得意コース	一	二	三	四	五	六	平均スタート	モーター番号	モーター勝率	モーター2連対率	選手名 / 前回着順	艇番号	艇勝率	艇2連対率	1日	2日	3日	4日	5日	6日	展示タイム記入欄	レース早見
1	白	3911	A2 81	鈴木　猛	52	東京	53	5.50	37/51	5.08	29/47	4.12	15/34	116	17	22	17	全	17/14	20/13	17/11	23/9	23/6	16/3	17	38	5.07	35	深川 麻奈美 24転5242222	104	4.97	27								11
2	黒	4055	A1 86	吉田　俊彦	47	兵庫	52	6.73	53/69	6.02	40/57	5.45	36/54	131	34	33	20	内	27/23	24/15	24/16	24/16	19/13	13/4	15	14	4.67	28	越智 照浩 366543254	170	4.90	30								12
3	赤	4896	B1 117	花本　剛	34	山口	59	4.24	22/38	4.44	23/41	3.84	21/26	97	11	8	14	全	14/10	13/3	22/7	15/7	18/5	15/1	19	71	4.83	28	川野 芽唯 134妨欠	143	5.01	32								2
4	青	3851	B1 79	森田　昭彦	53	福岡	57	3.39	14/24	2.18	0/0	3.59	14/25	60	2	4	3	内中	9/3	11/3	10/1	9/2	10/0	13/0	17	33	4.71	28	高橋 龍治 2226556261	112	5.25	34								3
5	黄	3319	B1 61	山崎　義明	58	埼玉	53	4.90	24/48	4.81	22/47	5.64	18/72	87	11	11	20	内中	14/10	16/7	14/9	19/9	16/6	10/1	16	41	5.31	34	岡村 慶太 141342432❹	173	5.54	37								1
6	緑	3284	B1 59	渡邊　伸太郎	58	佐賀	54	5.27	29/50	4.74	30/41	5.49	33/58	72	10	10	11	内	12/8	15/7	16/7	13/4	13/5	4/0	20	32	4.94	30	中 亮太 5624411424	146	4.65	27								

8　H1,800m　予選

締切予定時刻 14:23　スタート展示　進入コース　→　→　【3連単】円【2連単】円　【3連複】円【2連複】円

番号	色別	登録番号	級別・期別	選手名	年齢	支部	体重	全国勝率	全国2・3連対率	現在勝率	現在2・3連対率	福岡勝率	福岡2・3連対率	出走回数	1着	2着	3着	得意コース	一	二	三	四	五	六	平均スタート	モーター番号	モーター勝率	モーター2連対率	選手名 / 前回着順	艇番号	艇勝率	艇2連対率	1日	2日	3日	4日	5日	6日	展示タイム記入欄	レース早見
1	白	F 4352	A1 96	下條　雄太郎	39	長崎	52	6.85	51/69	6.58	47/66	6.58	55/67	105	36	18	18	全	26/23	13/9	16/11	15/8	17/12	18/9	14	65	4.81	29	植田 太一 525646553	168	5.27	36								12
2	黒	4550	B1 104	石岡　将太	37	群馬	57	5.35	35/52	4.83	26/40	6.00	50/62	94	12	19	16	全	15/13	18/11	20/9	15/7	17/6	10/1	15	55	5.05	31	中村 真 1444転	115	5.51	35								1
3	赤	4438	A2 100	森作　雄大	39	東京	53	5.68	44/56	4.78	28/37	4.85	29/48	98	18	16	10	中	15/11	14/5	18/8	23/13	16/5	13/2	13	30	5.27	34	神里 琴音 556661656	139	4.67	27								
4	青	5054	A2 123	佐々木　大河	30	大阪	52	5.92	40/60	5.95	44/65	6.78	55/66	97	24	21	14	全	14/12	15/11	17/12	24/13	17/7	10/4	14	42	5.62	42	竹井 奈美 21351353412	154	5.36	36								4
5	黄	4957	B1 119	竹之内　極	30	福岡	57	5.10	33/48	5.24	29/50	5.00	26/48	100	17	17	14	全	14/11	17/12	19/9	19/9	15/6	16/1	17	28	4.68	28	荒牧 凪沙 534626341	111	6.22	47								2
6	緑	5175	B2 127	島崎　丈一朗	21	東京	52	3.61	14/26	4.22	22/29	4.00	21/32	27	5	1	2	全	3/1	4/1	5/3	7/1	4/1	4/1	17	73	5.14	32	枝尾 賢 3243255124	151	5.42	35								

9　H1,800m　予選特賞

締切予定時刻 14:54　スタート展示　進入コース　→　→　【3連単】円【2連単】円　【3連複】円【2連複】円

番号	色別	登録番号	級別・期別	選手名	年齢	支部	体重	全国勝率	全国2・3連対率	現在勝率	現在2・3連対率	福岡勝率	福岡2・3連対率	出走回数	1着	2着	3着	得意コース	一	二	三	四	五	六	平均スタート	モーター番号	モーター勝率	モーター2連対率	選手名 / 前回着順	艇番号	艇勝率	艇2連対率	1日	2日	3日	4日	5日	6日	展示タイム記入欄	レース早見
1	白	4348	A2 96	宮崎　奨	40	香川	56	6.14	42/64	6.02	36/68	5.38	30/46	114	19	25	26	全	22/19	16/12	19/10	22/14	17/9	18/6	17	18	5.06	31	羽野 諒 231524416転6	142	4.82	27								
2	黒	4345	A2 96	西舘　健	40	東京	55	5.62	35/56	5.41	40/55	4.56	16/44	104	15	24	16	全	21/18	15/7	19/12	18/10	15/4	17/4	17	27	4.91	29	小池 公生 666562555	108	5.59	39								2
3	赤	5274	B1 131	城間　盛渚	24	福岡	52	4.60	26/41	5.19	33/45	4.37	25/40	85	11	13	12	全	10/9	12/6	18/8	16/6	15/5	14/2	20	52	5.24	37	米丸 乃絵 51126123436	132	5.77	40								3
4	青	5166	A2 127	仲道　大輔	25	愛知	51	6.22	40/66	6.38	38/69	6.22	37/74	115	30	15	35	全	23/22	17/13	21/17	21/10	16/10	18/8	19	74	5.54	37	小池 礼乃 466135645	167	5.55	36								4
5	黄	4247	B1 93	齊藤　優	43	徳島	55	4.85	26/39	5.48	35/51	4.47	31/36	105	12	18	12	内中	17/13	16/6	21/11	19/7	16/3	16/2	17	24	5.26	32	瓜生 正義 23221131523	161	5.74	39								5
6	緑	3928	B1 81	林　恵祐	50	福岡	61	3.58	16/26	3.85	17/32	3.96	21/29	89	5	10	12	全	11/6	15/5	20/9	17/2	12/4	14/1	18	70	5.64	35	森清 友翔 426625665	121	5.01	30								

10　H1,800m　予選特賞

締切予定時刻 15:22　スタート展示　進入コース　→　→　【3連単】円【2連単】円　【3連複】円【2連複】円

番号	色別	登録番号	級別・期別	選手名	年齢	支部	体重	全国勝率	全国2・3連対率	現在勝率	現在2・3連対率	福岡勝率	福岡2・3連対率	出走回数	1着	2着	3着	得意コース	一	二	三	四	五	六	平均スタート	モーター番号	モーター勝率	モーター2連対率	選手名 / 前回着順	艇番号	艇勝率	艇2連対率	1日	2日	3日	4日	5日	6日	展示タイム記入欄	レース早見
1	白	4394	A2 98	永嶋　裕一	39	福岡	53	5.97	31/64	5.80	42/60	5.90	34/60	87	15	15	25	全	12/9	16/12	16/10	20/15	11/3	12/6	15	51	5.27	33	渡辺 浩司 133262132❸	153	5.04	29								
2	黒	3813	A1 77	佐藤　大介	49	愛知	54	6.51	52/66	5.83	39/58	6.58	41/69	98	31	18	13	全	21/20	14/8	22/15	17/10	14/6	10/3	16	40	5.47	35	藤森 陸斗 5322546132	129	5.31	35								6
3	赤	3745	B1 75	橋本　年光	51	兵庫	56	5.41	35/52	6.36	36/63	6.16	42/63	26	3	7	7	全	6/6	4/4	4/4	3/1	4/1	5/1	18	66	4.83	26	城間 盛渚 2251446266	156	4.87	29								3
4	青	4144	A2 89	石塚　久也	44	埼玉	53	5.85	42/62	6.27	53/65	7.18	45/90	96	15	29	17	全	15/14	20/14	16/13	12/8	16/8	15/4	19	23	5.22	31	西村 秀樹 366565	103	4.88	31								2
5	黄	F 4598	A1 106	加藤　政彦	41	東京	52	6.34	46/63	5.50	38/56	6.27	45/72	107	21	26	17	全	17/13	20/14	17/14	17/10	20/10	16/3	15	68	5.25	35	松尾 宣邦 424465441	144	5.44	38								5
6	緑	4948	B1 119	木場　悠介	33	長崎	53	5.47	37/52	5.21	32/52	5.59	39/58	75	11	16	15	全	12/11	12/7	15/9	13/8	10/1	13/6	14	53	4.83	30	森 照夫 652563531	164	4.86	28								4

11　H1,800m　予選特選

締切予定時刻 15:56　スタート展示　進入コース　→　→　【3連単】円【2連単】円　【3連複】円【2連複】円

番号	色別	登録番号	級別・期別	選手名	年齢	支部	体重	全国勝率	全国2・3連対率	現在勝率	現在2・3連対率	福岡勝率	福岡2・3連対率	出走回数	1着	2着	3着	得意コース	一	二	三	四	五	六	平均スタート	モーター番号	モーター勝率	モーター2連対率	選手名 / 前回着順	艇番号	艇勝率	艇2連対率	1日	2日	3日	4日	5日	6日	展示タイム記入欄	レース早見
1	白	3740	A1 75	大澤　普司	51	群馬	54	6.50	48/68	6.43	53/65	5.86	33/61	102	32	21	13	全	20/18	18/11	17/10	12/7	20/13	15/7	18	61	5.41	34	篠原 飛翔 124141111❻	120	5.11	31								
2	黒	4852	A1 115	川原　祐明	31	香川	53	6.55	48/66	7.22	52/82	6.23	48/64	120	37	23	27	全	25/23	14/10	22/17	21/15	20/12	18/10	15	72	5.03	30	松田 大志郎 41223334513	137	5.07	31								
3	赤	4413	A2 99	水摩　敦	39	福岡	52	5.80	39/57	6.05	42/62	6.16	47/61	122	26	21	24	全	25/21	26/18	21/14	17/9	17/5	16/4	17	67	5.24	35	川添 英正 1545523245	116	5.49	40								5
4	青	3911	A2 81	鈴木　猛	52	東京	53	5.50	37/51	5.08	29/47	4.12	15/34	116	17	22	17	全	17/14	20/13	17/11	23/9	23/6	16/3	17	38	5.07	35	深川 麻奈美 24転5242222	104	4.97	27								7
5	黄	F 4572	A2 105	渡部　悟	37	大阪	56	5.93	40/62	4.64	33/50	5.69	38/61	74	9	19	14	全	15/12	10/5	13/6	14/7	8/6	14/6	14	29	5.50	38	花田 凱成 3451536243	149	5.05	35								6
6	緑	4950	A2 119	高岡　竜也	32	山口	52	5.64	38/55	6.10	43/58	5.33	30/54	80	19	12	14	全	14/13	12/10	16/9	14/6	14/4	10/3	17	56	5.93	44	篠崎 仁志 122131141❷	109	5.84	40								4

12　H1,800m　ファン選抜（予選）（中央区　青木さまの番組）

締切予定時刻 16:30　スタート展示　進入コース　→　→　【3連単】円【2連単】円　【3連複】円【2連複】円

番号	色別	登録番号	級別・期別	選手名	年齢	支部	体重	全国勝率	全国2・3連対率	現在勝率	現在2・3連対率	福岡勝率	福岡2・3連対率	出走回数	1着	2着	3着	得意コース	一	二	三	四	五	六	平均スタート	モーター番号	モーター勝率	モーター2連対率	選手名 / 前回着順	艇番号	艇勝率	艇2連対率	1日	2日	3日	4日	5日	6日	展示タイム記入欄	レース早見
1	白	4305	A1 95	金子　拓矢	42	群馬	53	7.52	60/78	7.58	66/81	5.88	41/52	95	40	21	17	全	24/24	14/10	14/9	11/9	17/12	15/14	14	54	5.90	40	富田 恕生 34511632342	165	5.45	36								3
2	黒	3576	A1 70	白水　勝也	53	福岡	52	6.41	47/67	6.73	50/78	6.17	43/65	107	20	32	28	内	25/22	25/18	15/11	16/12	13/10	13/7	17	25	5.46	39	乙藤 智史 455転欠	122	4.97	30								6
3	赤	F 4352	A1 96	下條　雄太郎	39	長崎	52	6.85	51/69	6.58	47/66	6.58	55/67	105	36	18	18	全	26/23	13/9	16/11	15/8	17/12	18/9	14	65	4.81	29	植田 太一 525646553	168	5.27	36								8
4	青	4734	A1 111	安河内　将	36	佐賀	53	6.92	52/69	7.97	61/76	6.32	47/68	98	32	19	15	全	21/20	10/8	20/13	14/9	18/10	16/6	15	49	6.10	47	鳥飼 眞 22322転41514	130	5.23	36								1
5	黄	4055	A1 86	吉田　俊彦	47	兵庫	52	6.73	53/69	6.02	40/57	5.45	36/54	131	34	33	20	内	27/23	24/15	24/16	24/16	19/13	13/4	15	14	4.67	28	越智 照浩 366543254	170	4.90	30								7
6	緑	5051	A1 123	松本　純平	30	埼玉	56	6.45	48/64	6.33	42/68	6.98	56/70	110	34	18	25	全	22/21	19/18	18/10	19/13	20/11	12/4	16	63	5.43	35	野見山 拓己 454433455	147	5.88	45								5

※今節出場予定でした 3955 眞田　英二選手は欠場します。
3928 林　恵祐選手が出場します。

前検タイム一覧

4394 永嶋 裕一 6.82	3576 白水 勝也 6.91	4572 渡部 悟 6.94	4440 萩原 知哉 6.96	4896 花本 剛 6.99
4077 品田 直樹 6.86	3740 大澤 普司 6.91	3569 増田 進 6.95	4550 石岡 将太 6.96	4164 岩永 節也 7.00
4950 高岡 竜也 6.88	4144 石塚 久也 6.91	3911 鈴木 猛 6.95	5426 甲斐 貴大 6.96	4305 金子 拓矢 7.00
3284 渡邊 伸太郎 6.89	5054 佐々木 大河 6.91	4247 齊藤 優 6.95	3813 佐藤 大介 6.97	3745 橋本 年光 7.01
3643 米田 隆弘 6.89	4348 宮崎 奨 6.92	4598 加藤 政彦 6.95	4055 吉田 俊彦 6.97	4552 杉山 勝匡 7.02
3947 寺本 昇平 6.89	4948 木場 悠介 6.92	4665 加藤 啓太 6.95	3834 細川 明人 6.98	3851 森田 昭彦 7.05
4734 安河内 将 6.89	5051 松本 純平 6.92	4852 川原 祐明 6.95	5209 小野 京平 6.98	4413 水摩 敦 7.07
5166 仲道 大輔 6.90	5175 島崎 丈一朗 6.93	5274 城間 盛渚 6.95	3928 林 恵祐 6.99	4957 竹之内 極 7.07
3319 山崎 義明 6.91	4352 下條 雄太郎 6.94	4345 西舘 健 6.96	4438 森作 雄大 6.99	